



FOTI IMMO - Bel appartement de 2,5 pièces avec jardin.



1860 Aigle - REF. : APPORMAIGVD-06

FOTI IMMO - Bel appartement de 2,5 pièces avec jardin.
1860 AIGLE

CHF 392'000.-



DESCRIPTIF

La Résidence des "Ormonts" se trouvera face au Château d'Aigle et aux Dents-du-Midi, à seulement 5 minutes à pied du centre-ville.

Situé dans l'immeuble D, ce lot est composé d'un hall d'entrée avec armoire murale, une salle de douche/WC avec coin buanderie, une chambre à coucher et une cuisine ouverte sur la pièce à vivre avec accès au jardin.

Une place de parc intérieure à Fr. 30'000.-- en plus du prix de vente complète ce bien.

Les finitions sont au choix de l'acquéreur et la livraison est prévue pour fin avril 2023.

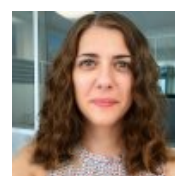

FABIENNE POUR
FOTI IMMO

fabienne@foti-immo.ch
+41 78 870 10 77

CARACTERISTIQUES

| | |
|--------------------------------------|-------------------------------------|
| REFERENCE: APPORMAIGVD-06 | NOMBRE DE PIECES: 2.5 |
| SURFACE HABITABLE: 65 m ² | NBR. DE CHAMBRES A COUCHER: 1 |
| SURFACE JARDIN: 25 m ² | NBR. DE WC: 1 |
| NBR. DE SALLES DE BAINS: 1 | NOMBRE D'ETAGES: 3 |
| GARAGE(S): 1 | TYPE DE CONSTRUCTION: traditionnel |
| TYPE DE CHAUFFAGE: Gaz | SURFACE TERRASSE: 13 m ² |
| ANNEE DE CONSTRUCTION: 2022 | PRIX PARKING(S) INT.: 30'000.- |

DISTANCES

| | |
|-----------------------|---------------------------|
| AUTOROUTE: 3400 m | JARDIN D'ENFANTS: 1600 m |
| ECOLE PRIMAIRE: 450 m | ECOLE SECONDAIRE: 1600 m |
| COMMERCES: 600 m | TRANSPORTS PUBLICS: 240 m |

COMMODITES

VUE

- Vue Magnifique Montagnes

ORIENTATION

- Nord Ouest

EXTRA

- Cuisine agencée Ascenseur

ENVIRONNEMENT

- Vignoble Montagnes Calme Verdure

PROXIMITE

- Ecoles Commerces Centre-ville Transports publics
 Autoroute

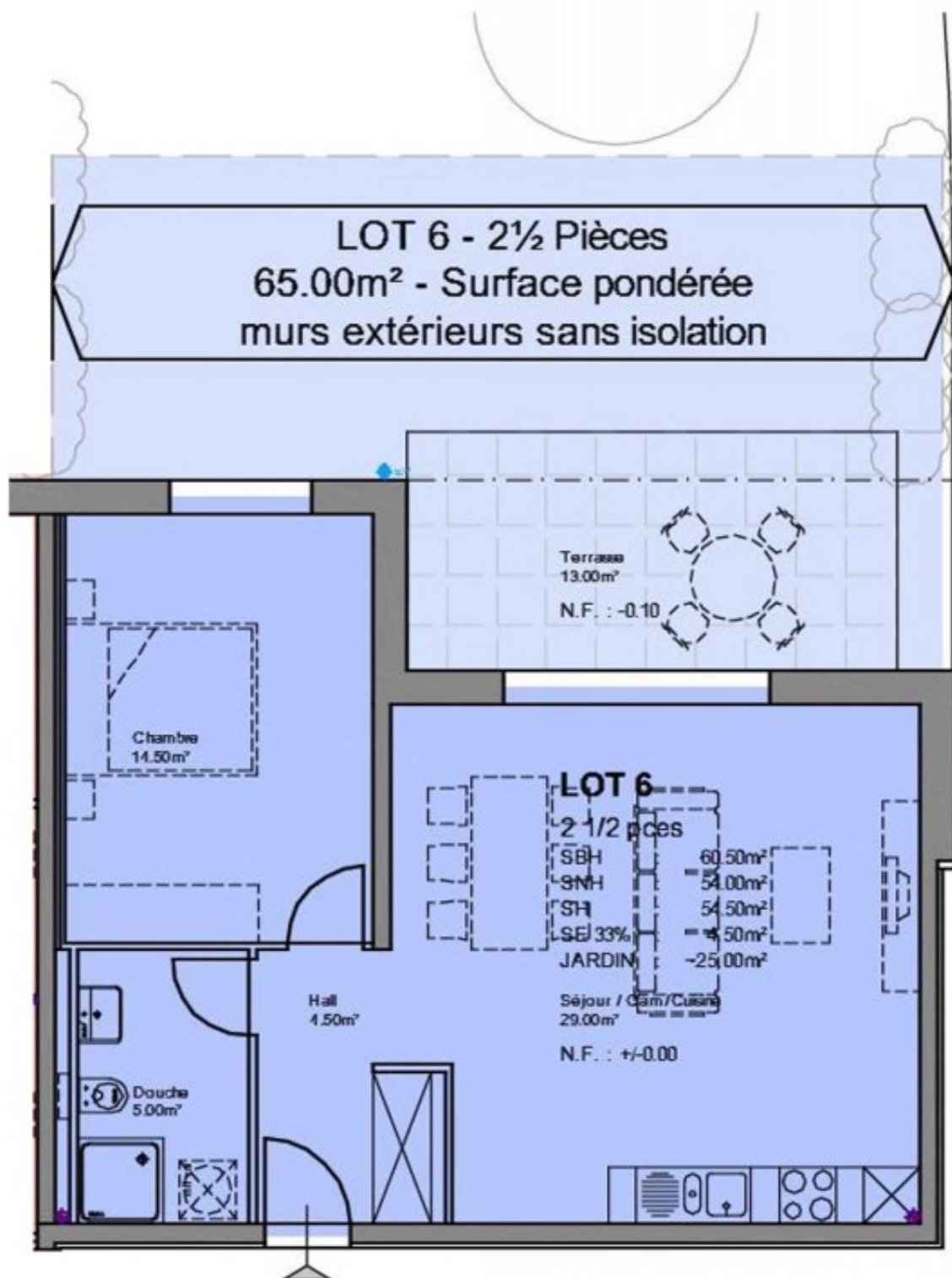

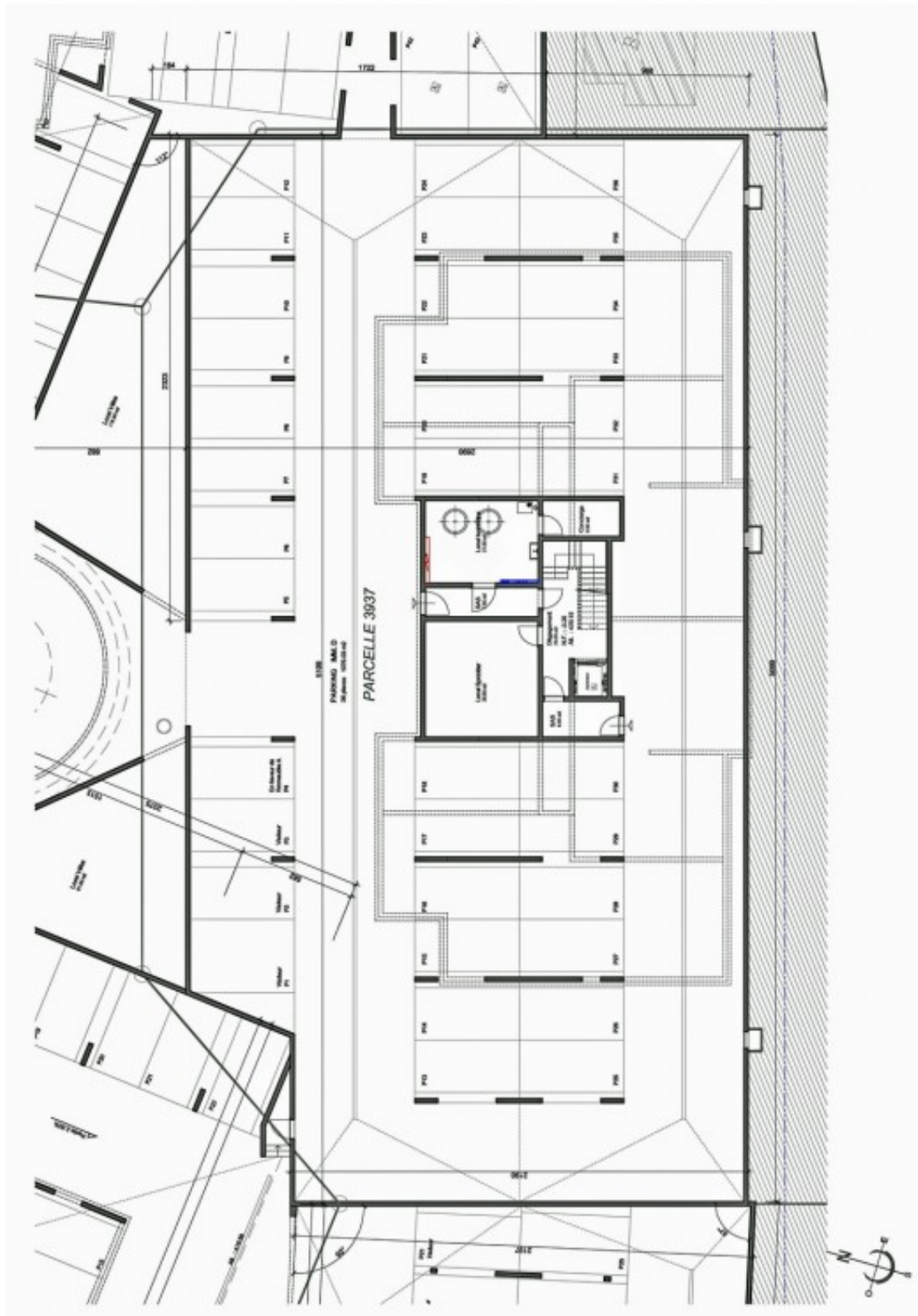

SOUS-SOL

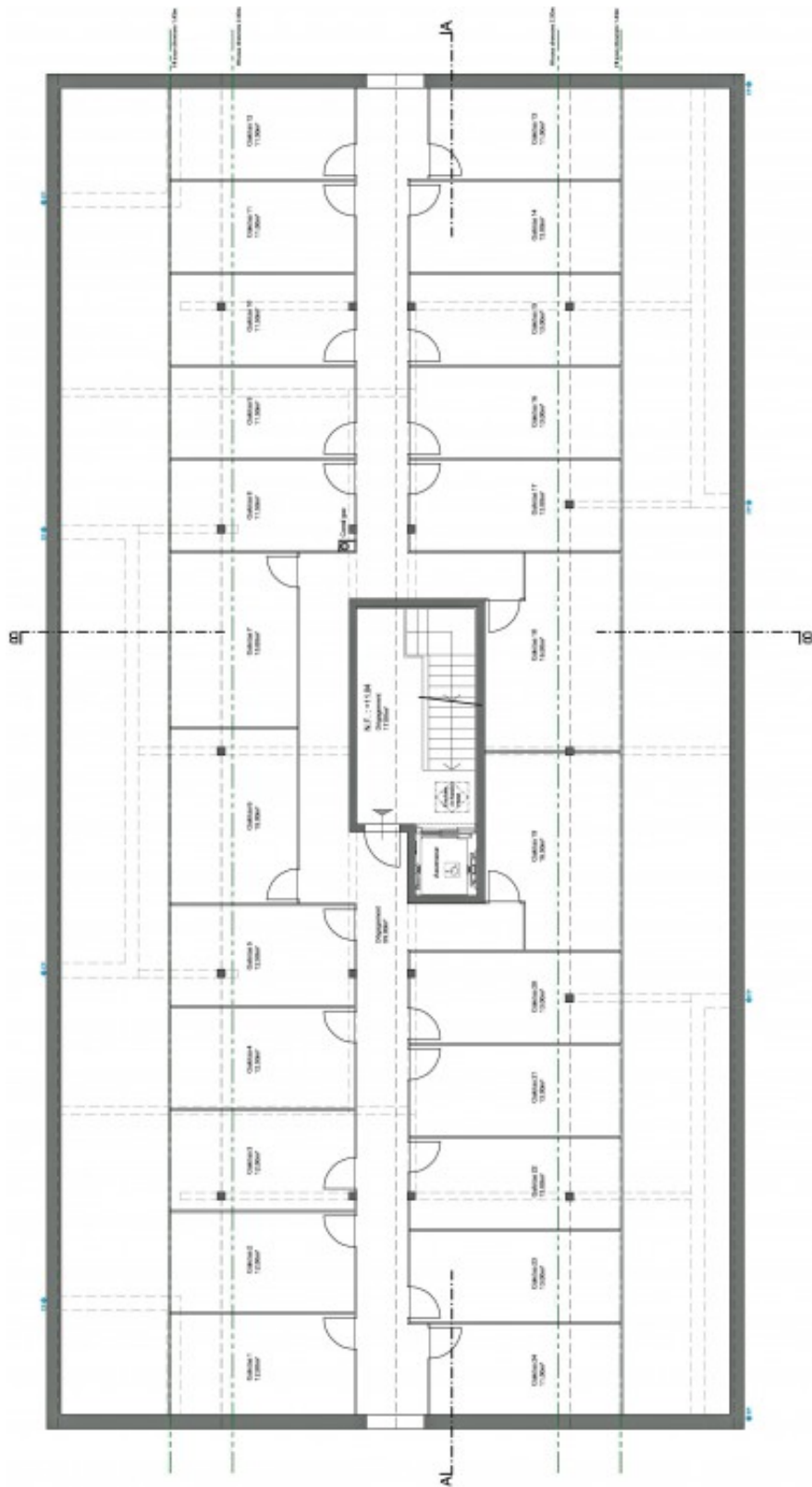

GALETAS



